

Rapport-Technique PPE 3
Ecole de Musique FaSiLa



Bertrand Cassagne - Hugo Doueil - Melwin Duquenne
Lycée Pardailhan - 2021-2022

Sommaire :

[1-Présentation de l'équipe](#)

[2-Objectif du Projet](#)

[3-Gestion des tâches](#)

[4-Principaux outils utilisés](#)

[5-Schémas du site](#)

[5.1-Arborescence](#)

[5.2-Maquette conceptuel](#)

[5.3-Maquette graphique](#)

[6-Fonctionnement du Site](#)

[6.1-Base de données](#)

[6.1.1-MCD](#)

[6.1.2-MLD](#)

[6.2-Code](#)

[6.2.1-Arborescence Laravel](#)

[Exemple d'un routeur \(Router\)](#)

[Exemple d'un modèle \(Model\)](#)

[Exemple d'une vue \(View\)](#)

[Exemple d'un contrôleur \(Controller\)](#)

[6.2.2-Admin](#)

[7-Réalisation fonctionnelle](#)

[7.1-Barre de menu](#)

[7.2-Inscription Enfant](#)

[7.3-Inscription Adulte](#)

[Code Formulaire](#)

[7.4-PDF Enfant](#)

[7.5-PDF Adulte](#)

[7.6-Connexion admin](#)

[7.7-Accueil Administrateur](#)

[7.8-Tableau des prix](#)

[7.9-Modification des Cours](#)

[8-Conclusion](#)

[9-Annexes](#)

1-Présentation de l'équipe

Le Chef de projet est Bertrand Cassagne, les autres participants au projet "Ecole de Musique FaSiLa" sont Hugo Doueil et Melwin Duquenne.

2-Objectif du Projet

Le projet "Ecole de Musique FaSiLa" est réalisé dans le cadre d'un PPE 3 (Projet Personnel Encadré) en équipe de BTS SIO. De plus, l'objectif du projet est de créer un site web pour une école d'art au nom de FaSiLa.

Le rôle du site internet sera de faciliter les inscriptions des élèves, en particulier depuis la crise du Covid. De plus le site doit pouvoir évoluer pour pouvoir, par exemple, ajouter de nouveaux cours le plus facilement possible.

Toutes les informations sont sur l'annexe 1

3-Gestion des tâches

La solution pour laquelle nous avons opté pour gérer l'attribution des tâches en fonction du temps que nous disposons dans notre projet est Trello ainsi que GanttProject.

Trello:

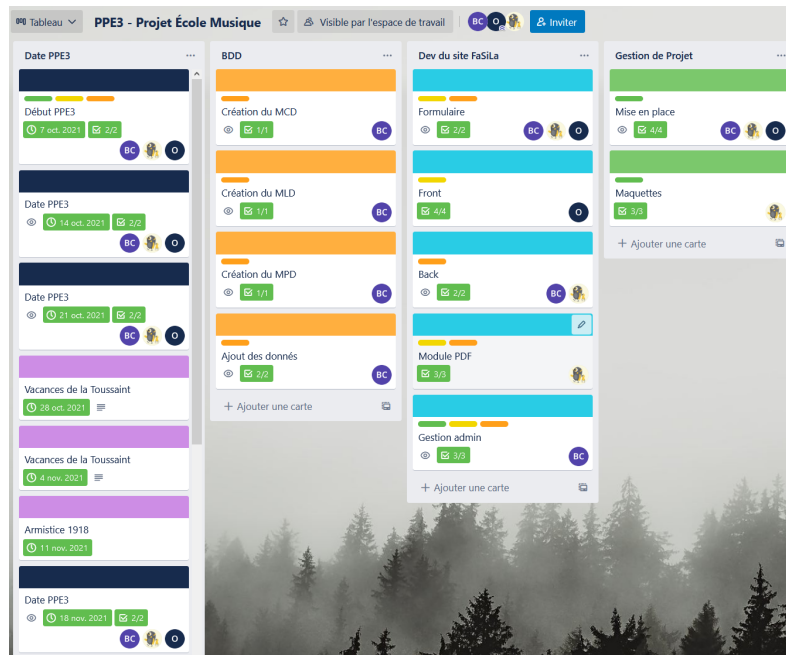

Gant :

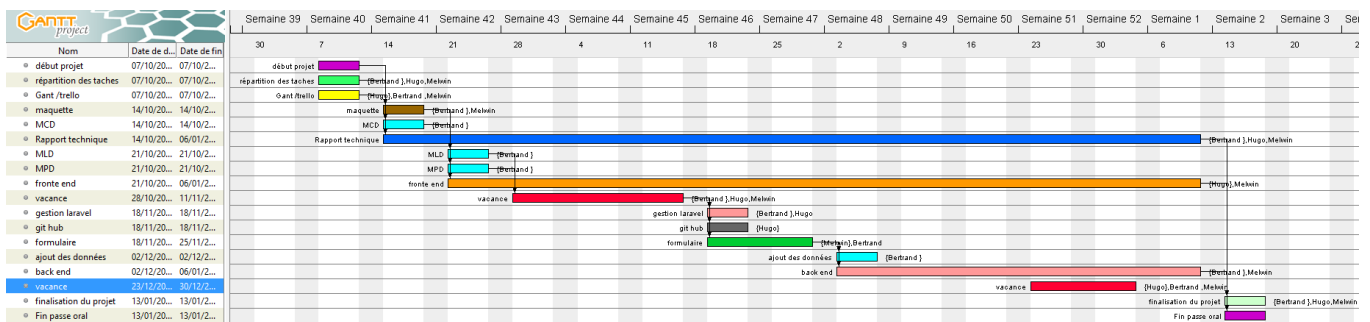

4-Principaux outils utilisés

4.1-HTML5

HTML (HyperText Markup Language), est un langage informatique de balisage utilisé pour créer des pages web.



4.2-JS

JS (JavaScript) est un langage de programmation de scripts utilisé avec HTML



4.3-CSS

CSS (Cascading Style Sheets), est un langage informatique qui permet de gérer l'aperçu graphique des pages web en HTML, ils sont complémentaires.



4.4-PHP

PHP (PHP Hypertext Preprocessor), est un langage de scripts généraliste et permet aux développeurs web d'écrire des pages dynamiques.



4.5-Laravel

Laravel est un framework de PHP permettant de créer des applications web

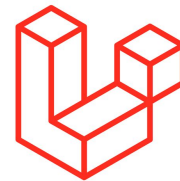

4.6-Composer

Composer est un logiciel de dépendances libres écrit en php (principalement utilisé pour laravel). Il permet à ses utilisateurs de déclarer et d'installer les bibliothèques dont le projet principal a besoin.



4.7-MySQL

MySQL est un système de gestion de bases de données relationnelles (SGBDR)



4.8-WampServer

WampServer est un environnement de développement Web sous Windows comprenant les serveurs MySQL, MariaDB et Apache. WampServer permet de créer un serveur local et faire ainsi fonctionner des scripts PHP.



4.9-Github

Github offre un service d'hébergement de référentiel Git basé sur le cloud. Ainsi qu'un service de gestion de développement de logiciels.



4.10-GanttProject

GanttProject est un logiciel libre de gestion de projet. De plus sa principale fonction est de réaliser des diagrammes de Gantt



4.11-Trello

Trello est un outil de gestion de projet en ligne. Il existe actuellement plusieurs versions, une gratuite et une autre payante qui permet d'obtenir de nouvelles fonctionnalités.



5-Schémas du site

5.1-Arborescence

Réalisé avec Gloomaps

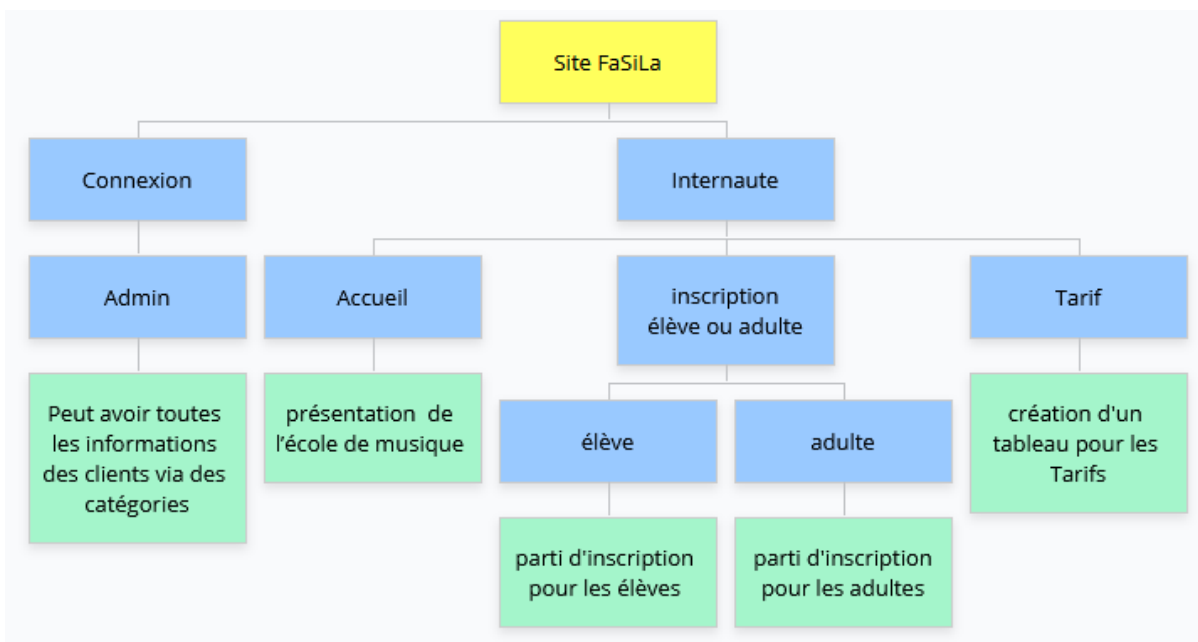

5.2-Maquette conceptuel

Réalisé avec Figma

Exemple :

inscription Adultes inscription Enfant Tarification

Inscription ADULTE

Nom	Prenom
Date de naissance	
Email	
tel domicile	tel portable
Adresse	
Code Postal	Ville
mail facturation	
M <input type="checkbox"/> / F <input type="checkbox"/>	
<input type="checkbox"/> : je déclare avoir pris connaissance pour les autorisation et les données personnelles.	
Autorisation / Données :	
Télécharger	

Mentions légales

Données personnelles

Connexion

Inscription ENFANT

inscription Adultes inscription Enfant Tarification

Enfant

Nom	Prenom
Date naissance	M <input type="checkbox"/> / F <input type="checkbox"/>
école / collège/ Lycée	Ville
Classe	
Adhérent ALAE : <input type="checkbox"/>	Site d'accueil
tel Mère	tel Père
mail Mère	mail Père
Contre-indications et/ou problèmes médicaux : oui <input type="checkbox"/> / non <input type="checkbox"/>	
Adresse de facturation	
Pere <input type="checkbox"/> Mere <input type="checkbox"/> Responsable légal <input type="checkbox"/>	
Nom	prénom
Adresse	
Code Postal	Ville
mail facturation	
<input type="checkbox"/> : je déclare avoir pris connaissance pour les autorisation et les données personnelles.	
Autorisation / Données :	Télécharger

Mentions légales

Données personnelles

Connexion

5.3-Maquette graphique

Réalisé avec Figma

Exemple :

inscription Adultes inscription Enfant Tarification

Inscription ADULTE

<input type="text" value="Nom"/>	<input type="text" value="Prenom"/>
<input type="text" value="Date de naissance"/>	
<input type="text" value="Email"/>	
<input type="text" value="tel domicile"/>	<input type="text" value="tel portable"/>
<input type="text" value="Adresse"/>	
<input type="text" value="Code Postal"/>	<input type="text" value="Ville"/>
<input type="text" value="mail facturation"/>	
M <input type="checkbox"/> / F <input type="checkbox"/>	
<input type="checkbox"/> : je déclare avoir pris connaissance pour les autorisation et les données personnelles.	
Autorisation / Données	
<input type="button" value="Télécharger"/>	

Mentions légales

Données personnelles

Connexion

Inscription ENFANT

inscription Adultes inscription Enfant Tarification

Enfant

<input type="text" value="Nom"/>	<input type="text" value="Prenom"/>
<input type="text" value="Date naissance"/>	M <input type="checkbox"/> / F <input type="checkbox"/>
<input type="text" value="école / collège/ Lycée"/>	<input type="text" value="Ville"/>
<input type="text" value="Classe"/>	
Adhérent ALAE : <input type="checkbox"/>	<input type="text" value="Site d'accueil"/>
<input type="text" value="tel Mère"/>	<input type="text" value="tel Père"/>
<input type="text" value="mail Mère"/>	<input type="text" value="mail Père"/>
Contre-indications et/ou problèmes médicaux : oui <input type="checkbox"/> / non <input type="checkbox"/>	
Adresse de facturation	
Pere <input type="checkbox"/> Mere <input type="checkbox"/> Responsable légal <input type="checkbox"/>	
<input type="text" value="Nom"/>	<input type="text" value="prénom"/>
<input type="text" value="Adresse"/>	
<input type="text" value="Code Postal"/>	<input type="text" value="Ville"/>
<input type="text" value="mail facturation"/>	
<input type="checkbox"/> : je déclare avoir pris connaissance pour les autorisation et les données personnelles.	
Autorisation / Données	<input type="button" value="Télécharger"/>

Mentions légales

Données personnelles

Connexion

6-Fonctionnement du Site

Nous utiliserons WampServer pour héberger localement notre site pour nous permettre de faire fonctionner des scripts PHP et ainsi relier le code à la base de données.

6.1-Base de données

Dans cette partie nous allons voir les différents schémas du modèle conceptuel de données que nous avons réalisé pour créer notre base de données.

6.1.1-MCD

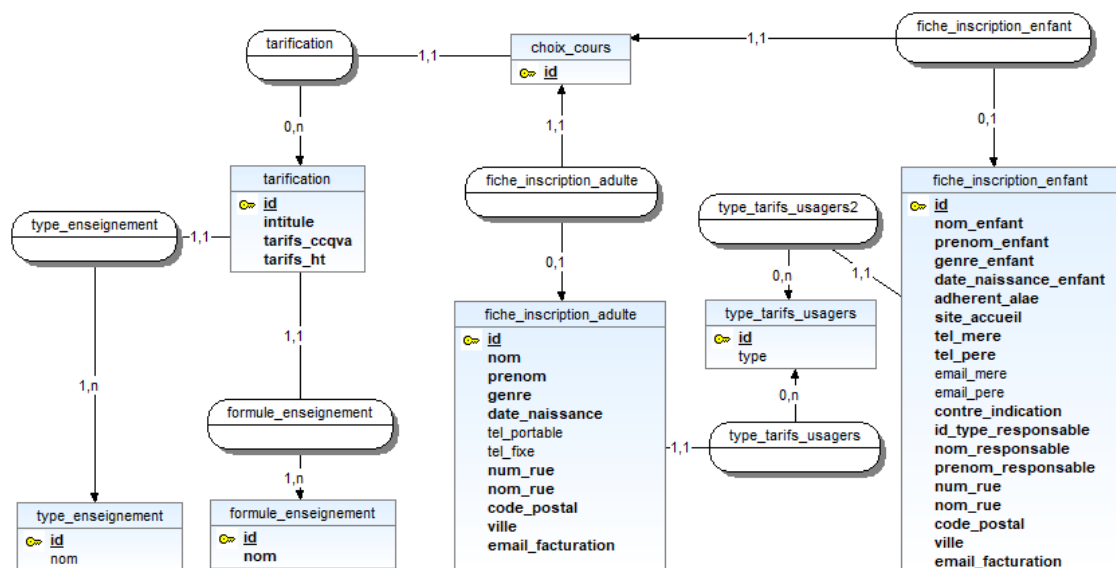

6.1.2-MLD

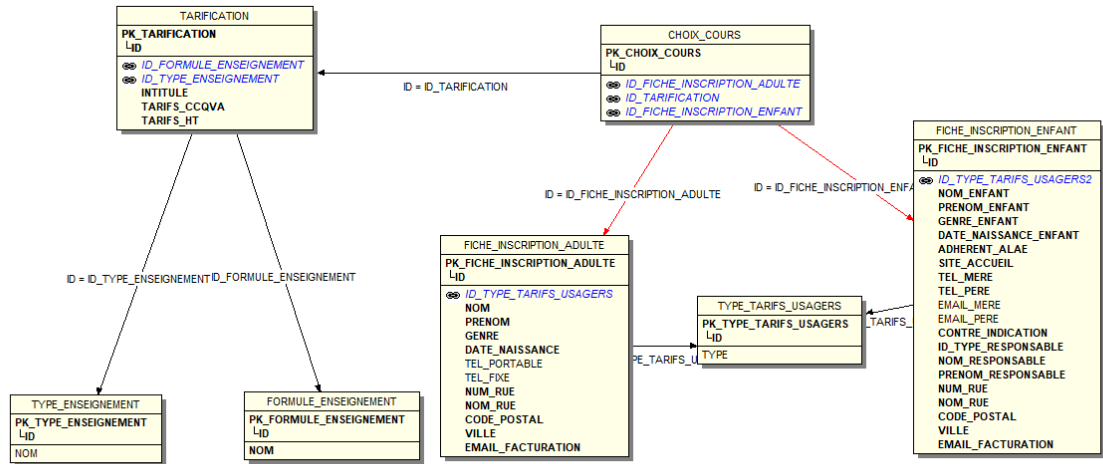

6.2-Code

6.2.1-Arborescence Laravel

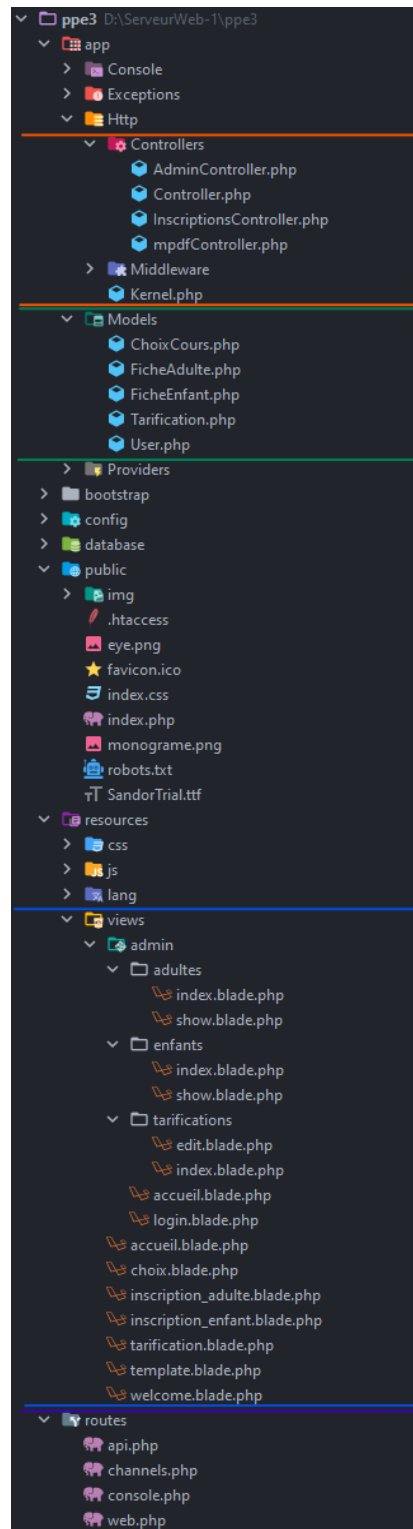

L'organisation du code respecte l'architecture MVC (Model View Controller).

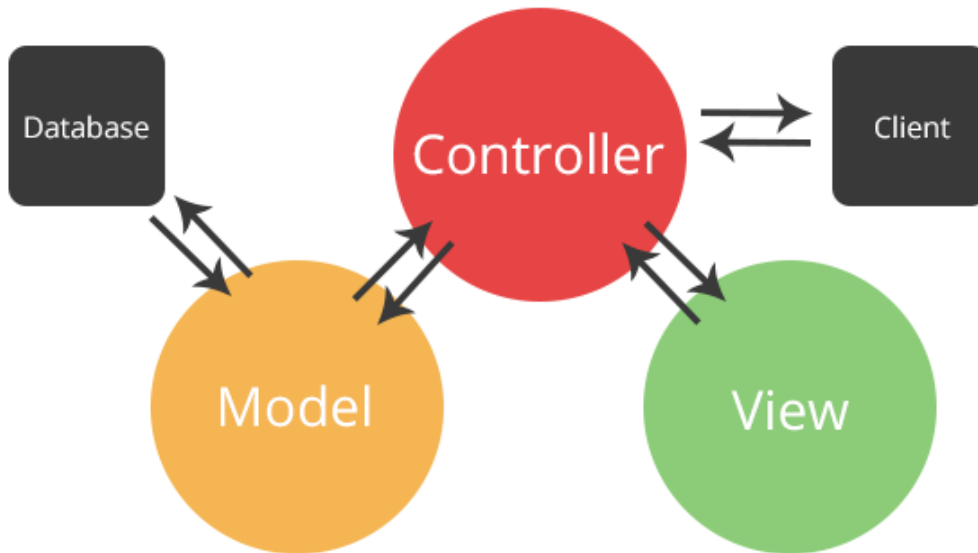

Exemple d'un routeur (Router)

```
Route::get(uri: '/', function () {
    return view(view: 'accueil');
})->name(name: 'accueil');

Route::get(uri: 'tarification', function () {
    $tarifications = \App\Models\Tarification::all();

    return view(view: 'tarification', ['tarifications' => $tarifications]);
})->name(name: 'tarification');

Route::get(uri: 'inscription_adulte', function () {
    return view(view: 'inscription_adulte');
})->name(name: 'inscription_adulte');

Route::post(uri: 'inscription_adulte', [\App\Http\Controllers\InscriptionsController::class, 'adulte']);

Route::get(uri: 'inscription_enfant', function () {
    return view(view: 'inscription_enfant');
})->name(name: 'inscription_enfant');

Route::post(uri: 'inscription_enfant', [\App\Http\Controllers\InscriptionsController::class, 'enfant']);

Route::get(uri: 'makepdf_adulte', [\App\Http\Controllers\mpdfController::class, 'adulte'])->name(name: 'makepdf_adulte');
Route::get(uri: 'makepdf_enfant', [\App\Http\Controllers\mpdfController::class, 'enfant'])->name(name: 'makepdf_enfant');

Route::get(uri: 'choix', function () {
    $tarifications = \App\Models\Tarification::all();

    return view(view: 'choix', ['tarifications' => $tarifications]);
})->name(name: 'choix');

Route::post(uri: 'choix', [\App\Http\Controllers\InscriptionsController::class, 'choix']);

Route::get(uri: 'admin/login', function () {
    return view(view: 'admin.login');
})->name(name: 'admin.login')->middleware(middleware: 'guest');
```

Exemple d'un modèle (Model)

```
1 <?php
2
3 namespace App\Models;
4
5 use Illuminate\Database\Eloquent\Model;
6
7 class FicheAdulte extends Model
8 {
9     public $timestamps = false;
10    protected $primaryKey = 'ID';
11    protected $table = 'fiche_inscription_adulte';
12 }
13
```

Exemple d'une vue (View)

```
<!DOCTYPE html>
<html lang="fr">
<head>
  <meta charset="UTF-8">
  <meta http-equiv="X-UA-Compatible" content="IE=edge">
  <meta name="viewport" content="width=device-width, initial-scale=1.0">
  <title@yield('titre')</title>
  <link rel="preconnect" href="https://fonts.googleapis.com">
  <link rel="preconnect" href="https://fonts.gstatic.com" crossorigin>
  <link href="https://fonts.googleapis.com/css?family=Poppins&display=swap" rel="stylesheet">
  <link rel="stylesheet" href="https://cdnjs.cloudflare.com/ajax/libs/animate.css/4.1.1/animate.min.css" />
  <link href="https://cdn.jsdelivr.net/npm/bootstrap@5.1.1/dist/css/bootstrap.min.css" rel="stylesheet" integrity="sha384-F3w7mX95PdgyTmZWZRCAngeqBBSDF6Tow101rJimaevAh4FJKqB9hZMI3AH1U" crossorigin="anonymous">
  <link rel="stylesheet" type="text/css" href="{{ asset('index.css') }}">
</head>
<body id="body">
  <div class="cursor" id="cursor"></div>
  
  
  <div class="header animate__animated animate__fadeInDown" style="...">
    <a href="{{ route('accueil') }}" id="a1" style="...">h1 L'ATELIER - FASILA /h1</a>
  <div class="menu" style="...">
    <a id="a1" href="{{ route('inscription_adulte') }}" onmouseover="mouseoverAnchor()" onmouseout="mouseoutBody()">p style="...>Inscription Adultes</p>
    <a id="a2" href="{{ route('inscription_enfant') }}" onmouseover="mouseoverAnchor()" onmouseout="mouseoutBody()">p style="...>Inscription Enfants</p>
    <a id="a3" href="{{ route('tarification') }}" onmouseover="mouseoverAnchor()" onmouseout="mouseoutBody()">p>Tarifications</p>
  </div>
  <div class="menu-tel">
    <a id="a4" href="{{ route('inscription_adulte') }}" onmouseover="mouseoverAnchor()" onmouseout="mouseoutBody()">a href="">p style="...>Inscription Adultes</p>
    <a id="a5" href="{{ route('inscription_enfant') }}" onmouseover="mouseoverAnchor()" onmouseout="mouseoutBody()">p style="...>Inscription Enfants</p>
    <a id="a6" href="{{ route('tarification') }}" onmouseover="mouseoverAnchor()" onmouseout="mouseoutBody()">p>Tarifications</p>
  </div>
  <div class="separation animate__animated animate__fadeInLeft"></div>
  <div class="container mt-2">
    @if($errors->any())
      <div class="alert alert-danger">
        <div class="d-flex align-items-center">
          <ul class="list-unstyled m-0">
            @foreach ($errors->all() as $error)
              <li>{{ $error }}</li>
            @endforeach
          </ul>
        </div>
      </div>
    @endif
    @if(session()->has('success'))
      <div class="alert alert-success">
        <div class="d-flex align-items-center">
          <span>{{ session()->get('success') }}</span>
        </div>
      </div>
    @endif
  </div>
  @yield('contenu')
```

Exemple d'un contrôleur (Controller)

```
1 <?php
2
3 namespace App\Http\Controllers;
4
5 use App\Models\FicheAdulte;
6 use App\Models\FicheEnfant;
7 use App\Models\Tarification;
8
9 class AdminController extends Controller
10 {
11     public function accueil()
12     {
13         return view('admin.accueil');
14     }
15
16     public function indexAdultes()
17     {
18         $adultes = FicheAdulte::where('NOM', 'LIKE', '%' . request()->get('q') . '%')->get();
19
20         return view('admin.adultes.index', compact('adultes'));
21     }
22
23     public function showAdulte($id)
24     {
25         $adulte = FicheAdulte::findOrFail($id);
26
27         if (request()->exists('key: type_tarification') && in_array(request()->get('type_tarification'), [0, 1])) {
28             $adulte->ID_TYPE_TARIFS_USAGERS = request()->get('type_tarification');
29             $adulte->save();
30             return redirect()->back()->with('success', 'Le type de tarification a été modifié.');
```

6.2.2-Admin

L'ajout d'administrateur se fait via la console :

```
PS D:\ServeurWeb-1\ppe3> php artisan create-admin

Identifiant ?:
> Admin1

Mot de passe ?:
> Admin01

Le compte a bien été créé.
PS D:\ServeurWeb-1\ppe3> |
```

7-Réalisation fonctionnelle

7.1-Barre de menu

L'ATELIER - FASILA

[Inscription Adultes](#) [Inscription Enfants](#) [Tarifications](#)

L'atelier Fasila, Pôle d'enseignement artistique intercommunal.

L'atelier Fasila,
Pôle d'enseignement artistique intercommunal.

L'atelier Fasila,
Pôle d'enseignement artistique intercommunal.

7.2-Inscription Enfant

Inscription Enfant

Enfant:

nom

prénom

jj/mm/aaaa

M / F

école / Collège / Lycée

ville

classe

Adhérent ALAE

site d'accueil de

Tel mère

Tel père

email mère

email père

Contre-indication et/ou problème médicaux : Oui Non

Adresse de facturation :

Père Mère Responsable légal

nom

prénom

adresse

Code postal

ville

Adresse de facturation

 : Je déclare avoir pris connaissance pour les autorisations et les données personnelles.

Autorisation / Données :

Choix	Formule / Intitulé	Tarifs_CCQVA	Tarifs_HT
--- ENSEIGNEMENT MUSICAL ---			
- Enseignements individuels -			
<input type="checkbox"/>	Formation musicale + 1/2 h d'instrument (ou 1h pour les élèves de 2ème cycle et prépa BMD)	300€ /an	450€ /an
<input type="checkbox"/>	Eveil musical (CP) + 1/2 heure d'instrument	300€ /an	450€ /an
<input type="checkbox"/>	Instrument 1 1/2 heure (seulement pour les adultes)	282€ /an	423€ /an
<input type="checkbox"/>	Instrument 1 (1h selon niveau et accord pédagogique, seulement pour les adultes)	402€ /an	603€ /an
<input type="checkbox"/>	Instrument 2	198€ /an	297€ /an
- Enseignements collectifs -			
<input type="checkbox"/>	Jardin musical (MS-GS-CP)	69€ /an	102€ /an
<input type="checkbox"/>	Formation musicale sans instrument	69€ /an	102€ /an
<input type="checkbox"/>	Atelier Jazz * (1h30 / semaine)	69€ /an	102€ /an
<input type="checkbox"/>	Atelier Pop Rock * (1h30 / semaine)	69€ /an	102€ /an
<input type="checkbox"/>	Atelier musiques actuelles (1h30/semaine)	69€ /an	102€ /an
<input type="checkbox"/>	Chorale Familiale* Mardi (une adhésion par famille)1h30	69€ /an	102€ /an
<input type="checkbox"/>	Ensemble vocal* (samedi matin ado, enfants) (1h30)	69€ /an	102€ /an
<input type="checkbox"/>	Fanfare New Orléans * (Samedi après-midi enfants et adultes)	69€ /an	102€ /an
<input type="checkbox"/>	MAO (Musique Assistée par Ordinateur)	180€ /an	270€ /an
<input type="checkbox"/>	Périscolaire Musique Jeudi	0€ /an	0€ /an
--- ENSEIGNEMENT ARTS PLASTIQUES ---			
- Enseignements individuels -			
N/A	N/A	N/A	N/A
- Enseignements collectifs -			
<input type="checkbox"/>	Arts plastiques : Samedi 1 (6/10 ans)	68€ /an	101€ /an
<input type="checkbox"/>	Arts plastiques : Samedi 2 (11/18 ans)	69€ /an	102€ /an
<input type="checkbox"/>	Périscolaire Arts plastiques Jeudi	0€ /an	0€ /an
<input type="checkbox"/>	Périscolaire Arts plastiques Vendredi	0€ /an	0€ /an
<input type="checkbox"/>	Arts plastiques Adultes (payable en 3 fois)	150€ /an	225€ /an

Valider

7.3-Inscription Adulte

Inscription ADULTE

nom	prénom
jj / mm / aaaa	
Email	
Tel domicile	Tel portable
Numéro et nom de la rue	
code postal	Ville
email facturation	

M / F

: Je déclare avoir pris connaissance pour les autorisations et les données personnelles.

Autorisation / Données :

Suivant

Choix	Formule / Intitulé	Tarifs_CCQVA	Tarifs_HT
--- ENSEIGNEMENT MUSICAL ---			
- Enseignements individuels -			
<input type="checkbox"/>	Formation musicale + 1/2 h d'instrument (ou 1h pour les élèves de 2ème cycle et prépa BMD)	300€ /an	450€ /an
<input type="checkbox"/>	Eveil musical (CP) + 1/2 heure d'instrument	300€ /an	450€ /an
<input type="checkbox"/>	Instrument 1 1/2 heure (seulement pour les adultes)	282€ /an	423€ /an
<input type="checkbox"/>	Instrument 1 (1h selon niveau et accord pédagogique, seulement pour les adultes)	402€ /an	603€ /an
<input type="checkbox"/>	Instrument 2	198€ /an	297€ /an
- Enseignements collectifs -			
<input type="checkbox"/>	Jardin musical (MS-GS-CP)	69€ /an	102€ /an
<input type="checkbox"/>	Formation musicale sans instrument	69€ /an	102€ /an
<input type="checkbox"/>	Atelier Jazz * (1h30 / semaine)	69€ /an	102€ /an
<input type="checkbox"/>	Atelier Pop Rock * (1h30 / semaine)	69€ /an	102€ /an
<input type="checkbox"/>	Atelier musiques actuelles (1h30/semaine)	69€ /an	102€ /an
<input type="checkbox"/>	Chorale Familiale* Mardi (une adhésion par famille)1h30	69€ /an	102€ /an
<input type="checkbox"/>	Ensemble vocal* (samedi matin ado, enfants) (1h30)	69€ /an	102€ /an
<input type="checkbox"/>	Fanfare New Orléans * (Samedi après-midi enfants et adultes)	69€ /an	102€ /an
<input type="checkbox"/>	MAO (Musique Assistée par Ordinateur)	180€ /an	270€ /an
<input type="checkbox"/>	Périscolaire Musique Jeudi	0€ /an	0€ /an
--- ENSEIGNEMENT ARTS PLASTIQUES ---			
- Enseignements individuels -			
N/A	N/A	N/A	N/A
- Enseignements collectifs -			
<input type="checkbox"/>	Arts plastiques : Samedi 1 (6/10 ans)	68€ /an	101€ /an
<input type="checkbox"/>	Arts plastiques : Samedi 2 (11/18 ans)	69€ /an	102€ /an
<input type="checkbox"/>	Périscolaire Arts plastiques Jeudi	0€ /an	0€ /an
<input type="checkbox"/>	Périscolaire Arts plastiques Vendredi	0€ /an	0€ /an
<input type="checkbox"/>	Arts plastiques Adultes (payable en 3 fois)	150€ /an	225€ /an

[Valider](#)

Code Formulaire

Pour la réalisation de ce formulaire nous avons récupéré les informations inscrites par l'utilisateur pour les retranscrire après sur PDF, pour répondre à cela nous avons suivi un tutoriel sur Youtube qui nous a permis d'apprendre à transformer du HTML en PDF avec PHP.

Tuto Youtube : <https://www.youtube.com/watch?v=Mnlps8Yc8CY>

Exemple du code lors de la transformation en PDF :

```
<?php
require_once __DIR__ . '/vendor/autoload.php';

//prend la variable
var_dump($_POST);
var_dump($_POST['fname']);
$fname = $_POST['fname'];
$lname = $_POST['lname'];
$datenessance = $_POST['datenessance'];
$ecole = $_POST['ecole'];
$villec = $_POST['villeecole'];
$classe = $_POST['classe'];
$site = $_POST['site'];
$telmere = $_POST['tel_mere'];
$telpere = $_POST['tel_pere'];
$mailmere = $_POST['email_mere'];
$mailpere = $_POST['email_pere'];
$nom = $_POST['nom'];
$prenom = $_POST['prenom'];
$adresse = $_POST['adresse'];
$code_postal = $_POST['code_postal'];
$villep = $_POST['villep'];
$mailfact = $_POST['mailfact'];

$M = isset($_POST['M']) ? true : false;
$F = isset($_POST['F']) ? true : false;
$alae = isset($_POST['alae']) ? true : false;
$oui = isset($_POST['oui']) ? true : false;
$non = isset($_POST['non']) ? true : false;
$pere = isset($_POST['pere']) ? true : false;
$mere = isset($_POST['mere']) ? true : false;
$responsable = isset($_POST['responsable']) ? true : false;
```

```
$data = '';

$data .= '<table>
  <tr>
    <td style =" border: 1px solid black; font-size: 10px; height: 125px; width: 150px;">
      <div style="position: absolute; left: 70px; top: 70px; font-size: 10px;">
        <u>Réservé à l administration</u>
        <br><br>
        <input type="checkbox">TARIF CCQVA
        <br><br>
        <input type="checkbox">TARIF HORS CCQVA
        <br><br>
        <input type="checkbox">Assurance
        <br>
        responsabilité civile
      </div>
    </td>
  </tr>
</table>';

$data .= '<h1 style="position: absolute; color: grey; font-size:37px; left: 300px; top:130px"> L\'ATELIER </h1>';

$data .= '';

$data .= '
<div style=" position: absolute; left: 280px; text-align: center;">
  <u style="font-size: 15px; font-weight: bold;">
    FICHE D\'INSCRIPTION ENFANT
  <br>
    2020-2021
  </u>
</div>';

;
//enfant
$data .= '
<div style="position: absolute; left: 90px; top: 230px;font-size:13px;">
<u style="font-weight: bold;">ENFANT</u>
</div>';
```

7.4-PDF Enfant

Voici les résultats obtenus en PDF après l'inscription d'un enfant:

Réservé à l'Administration <input type="checkbox"/> TARIF CCQVA <input type="checkbox"/> TARIF MORS CCQVA <input type="checkbox"/> Assurance responsabilité civile
--



L'ATELIER

FICHE D'INSCRIPTION ENFANT 2020-2021

ENFANT

Nom : duquenne Prénom : melwin M / F

Date de naissance : 2022-01-12

École / Collège / Lycée: pardailhan Ville: auch

Classe : bts

Adhérent ALAE

Portable Mère: 08310531

Site d'accueil de :

Portable père: 08310531

Adresse Mail Mère: melwin@gmail.com

Adresse Mail Père: melwin@gmail.com

Contre-indications et/ou problèmes médicaux: OUI NON

Adresse de facturation : PÈRE MÈRE Responsable Légal

NON et Prénom : marley bob

Adresse : 133 allée des troncs

Code postal : 50423

Ville : tourbe

Adresse mail de facturation : melwin@gmail.com

Autorisations :

• DROIT A L'IMAGE

J'autorise L'Atelier à photographier et à filmer pour l'année scolaire en cours et exploiter ces images comprenant le droit de reproduire pour diffusion en nombre et pour publication sur tout support, sous n'importe quel format et sans obligation de durée. L'autorisation s'étend à toute divulgation postérieure que les bénéficiaires de l'autorisation pourraient être amenés à faire au titre de leur communication interne et/ou externe. Le tout sous réserve du respect de ne porter atteinte à la vie privée ou à l'intégrité de l'image de la personne. Les bénéficiaires de l'autorisation s'interdisent expressément d'utiliser son image dans tout support à caractère pornographique, xénophobe ou toute autre exploitation préjudiciable.

• DONNEES PERSONELLES

Je donne l'autorisation de recevoir des sms de la structure et de la collectivité (CCQVA).
J'autorise la collectivité(CCQVA) à la collecte et à la conservation de donnée personnelles et médicales pour la durée d'inscription de l'enfant (nom, prénom, adresse, mail, situation familiale régime allocataire nombre d'enfants, revenus...)

La personne qui souhaite s'opposer à une autorisation doit le formuler et l'adresser à la Maison de l'Intercommunalité - 370 Av du 8 Mai 1945 82 800 Nègrepelisse.

Je déclare avoir pris connaissance du règlement intérieur et du protocole sanitaire de L'Atelier.

DATE :09.01.22

Formule d'enseignement choisi

Intitulé	Tarif CCQVA	Tarif HT
Arts plastiques - Samedi 2 (11/18 ans)	69€ /an	102€ /an
Atelier Jaz * (1h30 / semaine)	69€ /an	102€ /an
Formation musicale sans instrument	69€ /an	102€ /an
Formation musicale + 1/2 h d'instrument (ou 1h pour les élèves de 2ème cycle et prépa BMD)	300€ /an	450€ /an
Jardin musical (MS-GS-CP)	69€ /an	102€ /an
Eveil musical (CP) + 1/2 heure d'instrument	300€ /an	450€ /an
Formation musicale + 1/2 h d'instrument (ou 1h pour les élèves de 2ème cycle et prépa BMD)	300€ /an	450€ /an
Total :	1176€ /an	1758€ /an

7.5-PDF Adulte

Voici les résultats obtenus en PDF après l'inscription d'un adulte :

Réserve à l'administration <input type="checkbox"/> TARIF CCQVA <input type="checkbox"/> TARIF HORS CCQVA <input type="checkbox"/> Assurance responsabilité civile
--



L'ATELIER

FICHE D'INSCRIPTION ADULTE 2020-2021

Nom : Duquenne

Prénom : Melwin

M / F

Date de naissance : 2022-01-14

Téléphone domicile : 06310815

Téléphone Portable : 06310815

Adresse de facturation :

Numéro et nom de la rue : 33 chemin du louvre

Code Postal : 43500

Ville : tourbe

Adresse mail de facturation : melwin@gmail.com

Autorisations :

• DROIT A L'IMAGE

J'autorise L'Atelier à photographier et à filmer pour l'année scolaire en cours et exploiter ces images comprenant le droit de reproduire pour diffusion en nombre et pour publication sur tout support, sous n'importe quel format et sans obligation de durée. L'autorisation s'étend à toute divulgation postérieure que les bénéficiaires de l'autorisation pourraient être amenés à faire au titre de leur communication interne et/ou externe. Le tout sous réserve du respect de ne porter atteinte à la vie privée ou à l'intégrité de l'image de la personne. Les bénéficiaires de l'autorisation s'interdisent expressément d'utiliser son image dans tout support à caractère pornographique, xénophobe ou toute autre exploitation préjudiciable.

• DONNEES PERSONELLES

Je donne l'autorisation de recevoir des sms de la structure et de la collectivité (CCQVA).

J'autorise la collectivité(CCQVA) à la collecte et à la conservation de donnée personnelles et médicales pour la durée d'inscription de l'enfant (nom, prénom, adresse, mail, situation familiale régime allocataire nombre d'enfants, revenus...)

La personne qui souhaite s'opposer à une autorisation doit le formuler et l'adresser à la Maison de l'Intercommunalité : 370 Av du 8 Mai 1945 82 800 Nègrepelisse.

Je déclare avoir pris connaissance du règlement intérieur et du protocole sanitaire de L'Atelier.

DATE :09.01.22

Formule d'enseignement choisi

Intitulé	Tarif CCQVA	Tarif HT
Jardin musical (MS-GS-CP)	69€ /an	102€ /an
Eveil musical (CP) + 1/2 heure d'instrument	300€ /an	450€ /an
Formation musicale + 1/2 h d'instrument (ou 1h pour les élèves de 2ème cycle et prépa BMD)	300€ /an	450€ /an
Total :	669€ /an	1002€ /an

7.6-Connexion admin

Vous trouverez en Annexe 2 toutes les informations relatives à l'utilisation de l'espace administration.

L'ATELIER - FASILA

[Inscription Adultes](#) [Inscription Enfants](#) [Tarifications](#)

Espace d'administration

Identifiant

Mot de passe

[Se connecter](#)

7.7-Accueil Administrateur

Cela permet à l'administrateur de gérer/voir les inscriptions adulte et enfant. De plus, il peut aussi modifier le tableau de tarification afin de rajouter, modifier ou supprimer des données.

L'ATELIER - FASILA

[Inscription Adultes](#) [Inscription Enfants](#) [Tarifications](#)

Bonjour et bienvenue sur l'espace d'administration.

[Se déconnecter](#)

- Gérer les adultes
- Gérer les enfants
- Gérer les tarifications

7.8-Tableau des prix

Formul / intitulé	Tarifs_CCQVA	Tarifs_HT
--- ENSEIGNEMENT MUSICAL ---		
- Enseignements individuels -		
Formation musicale + 1/2 h d'instrument (ou 1h pour les élèves de 2ème cycle et prépa BMD)	300€ /an	450€ /an
Eveil musical (CP) + 1/2 heure d'instrument	300€ /an	450€ /an
Instrument 1 1/2 heure (seulement pour les adultes)	282€ /an	423€ /an
Instrument 1 (1h selon niveau et accord pédagogique, seulement pour les adultes)	402€ /an	603€ /an
Instrument 2	198€ /an	297€ /an
- Enseignements collectifs -		
Jardin musical (MS-GS-CP)	69€ /an	102€ /an
Formation musicale sans instrument	69€ /an	102€ /an
Atelier Jazz * (1h30 / semaine)	69€ /an	102€ /an
Atelier Pop Rock * (1h30 / semaine)	69€ /an	102€ /an
Atelier musiques actuelles (1h30/semaine)	69€ /an	102€ /an
Chorale Familiale* Mardi (une adhésion par famille)1h30	69€ /an	102€ /an
Ensemble vocal* (samedi matin ado, enfants) (1h30)	69€ /an	102€ /an
Fanfare New Orléans * (Samedi après-midi enfants et adultes)	69€ /an	102€ /an
MAO (Musique Assistée par Ordinateur)	180€ /an	270€ /an
Périscolaire Musique Jeudi	0€ /an	0€ /an
---- ENSEIGNEMENT ARTS PLASTIQUES ----		
- Enseignements individuels -		
N/A	N/A	N/A
- Enseignements collectifs -		
Arts plastiques : Samedi 1 (6/10 ans)	68€ /an	101€ /an
Arts plastiques : Samedi 2 (11/18 ans)	69€ /an	102€ /an
Périscolaire Arts plastiques Jeudi	0€ /an	0€ /an
Périscolaire Arts plastiques Vendredi	0€ /an	0€ /an
Arts plastiques Adultes (payable en 3 fois)	150€ /an	225€ /an

7.9-Modification des Cours

Seul l'administrateur peut avoir cette interface pour pouvoir modifier le tableau de tarification.

[Retour](#)

Ajouter une tarification

Formule

Enseignement musicaux

Type

Enseignements individuels

Intitulé

Tarif CCQVA

Tarif HT

[Ajouter](#)

Formul / intitulé	Tarifs_CCQVA	Tarifs_HT	Actions
---- ENSEIGNEMENT MUSICAL ----			
~ Enseignements individuels ~			
Formation musicale + 1/2 h d'instrument (ou 1h pour les élèves de 2ème cycle et prépa BMD)	300€ /an	450€ /an	Modifier Supprimer
Eveil musical (CP) + 1/2 heure d'instrument	300€ /an	450€ /an	Modifier Supprimer
Instrument 1 1/2 heure (seulement pour les adultes)	282€ /an	423€ /an	Modifier Supprimer
Instrument 1 (1h selon niveau et accord pédagogique, seulement pour les adultes)	402€ /an	603€ /an	Modifier Supprimer
Instrument 2	198€ /an	297€ /an	Modifier Supprimer
~ Enseignements collectifs ~			
Jardin musical (MS-GS-CP)	69€ /an	102€ /an	Modifier Supprimer
Formation musicale sans instrument	69€ /an	102€ /an	Modifier Supprimer
Atelier Jazz * (1h30 / semaine)	69€ /an	102€ /an	Modifier Supprimer
Atelier Pop Rock * (1h30 / semaine)	69€ /an	102€ /an	Modifier Supprimer
Atelier musiques actuelles (1h30/semaine)	69€ /an	102€ /an	Modifier Supprimer
Chorale Familiale* Mardi (une adhésion par famille)1h30	69€ /an	102€ /an	Modifier Supprimer
Ensemble vocal* (samedi matin ado, enfants) (1h30)	69€ /an	102€ /an	Modifier Supprimer
Fanfare New Orléans * (Samedi après-midi enfants et adultes)	69€ /an	102€ /an	Modifier Supprimer
MAO (Musique Assistée par Ordinateur)	180€ /an	270€ /an	Modifier Supprimer
Périscolaire Musique Jeudi	0€ /an	0€ /an	Modifier Supprimer
---- ENSEIGNEMENT ARTS PLASTIQUES ----			
~ Enseignements individuels ~			
N/A	N/A	N/A	N/A
~ Enseignements collectifs ~			
Arts plastiques : Samedi 1 (6/10 ans)	68€ /an	101€ /an	Modifier Supprimer
Arts plastiques : Samedi 2 (11/18 ans)	69€ /an	102€ /an	Modifier Supprimer
Périscolaire Arts plastiques Jeudi	0€ /an	0€ /an	Modifier Supprimer
Périscolaire Arts plastiques Vendredi	0€ /an	0€ /an	Modifier Supprimer
Arts plastiques Adultes (payable en 3 fois)	150€ /an	225€ /an	Modifier Supprimer

8-Conclusion

Finalement la création de cette solution logiciel nous a permis d'améliorer nos compétences en termes de recherche de résolution de problématique technique.

Nous sommes heureux d'avoir pu finir au niveau fonctionnel notre projet et d'avoir pu répondre aux problématiques du cahier des charges.

9-Annexes

Annexe 1: Cahier des charges

Annexe 2: Guide pratique d'utilisation de l'administration